Friedenweiler

's Blättle

Bühnenfreunde St. Johannes Friedenweiler

# Au weia, Kassiopeia!

Komödie in drei Akten

von Bernd Kietzke

**Bewirtung**
Rudenberger Waldhexen e.V.

**Beginn 20.00Uhr**
**Einlass 19.00Uhr**

**Eintritt: 10,-€**

13.11.26
14.11.26
20.11.26
21.11.26

**Fürstenbergsaal Friedenweiler**
Peter-Thumb-Str. 16 79877 Friedenweiler

**Tickets:**
Vorverkaufsstart 12.10.2026

→ www.buehnenfreun.de
→ Dorfladen Rötenbach
→ Bürgerservice Friedenweiler

Weitere Infos auf Seite 6

# ST. MARTINSFEIER IN RÖTENBACH

**Mittwoch, 11. November um 17.30 Uhr**

**Treffpunkt:** vor dem Rathaus in Rötenbach



## NOTFALLRUFNUMMERN

| | |
|---|---|
| **Notfallrettung** | **112** |
| **Krankentransport** | 0800 19222 |
| **Ärzte-Notdienst** | 116 117 |
| **Ärztlicher Wochenend-Notfalldienst**<br>Die Ärzte der Notfall-Praxis haben am Wochenende ihre Sprechzeiten in den Räumlichkeiten der Helios-Klinik, Jostalstraße 12 in Titisee-Neustadt.<br>Öffnungszeiten: Sa, So und Feiertage durchgehen von 10.00 - 19.00 Uhr<br>Hausbesuche werden über die Notfalldienstnummer 116 117 vermittelt | |
| **Zahnärztliche Notrufnummer** | 0761 12012000 |
| **Gift-Notruf** | 0761 19240 |
| **Polizei-Notruf:** | **110** |
| Polizei Titisee-Neustadt: | 07651 9 33 60 |
| Polizei Löffingen: | 07654 806060 |
| Mo. - Fr., 07.30 - 12.00 Uhr, Mo. - Do., 13.30 - 16.45 Uhr, Fr., 13.30 - 16.30 Uhr | |
| **Feuerwehr - Notruf:** | 112 |
| **Abtlg. Wehr Friedenweiler** | |
| Gesamtkommandant M.Winterhalder | 07651 9395487 o. 0171 1986085 |
| Stellvertreter J. Jobb | 07651 933267 |
| **Abtlg. Wehr Rötenbach** | |
| Stellv. Gesamtkommandant B. Zipfel | 0174 9731469 |
| Kommandant J. Stegerer | 0151 58 11 74 93 |
| Stellvertreter M. Disch | 0173 5929 722 |
| **Wasserversorgung** | |
| Klaus Bärmann | 0151 42250874 |
| E-Mail: klaus.baermann@friedenweiler.de | |
| **Gasversorgung badenova Freiburg** | |
| Service-Nr. (Vertragskunden) | 0800 2838485 |
| Notrufnummer Gas/Wasser/Strom | 0800 2767767 |
| (Bereitschafts- und Entstörungsdienst rund um die Uhr) | |
| **Stromversorgung Energie Dienst AG** | |
| Service-Nr. | 07623 92-1200 |
| Störungs-Nr. | 07623 92-1818 |

## WEITERE WICHTIGE NUMMERN

| | |
|---|---|
| **Benedikt-Winterhalder-Halle** | 07654 9209030 |
| **Fürstenberg-Saal/Haus des Gastes** | 07651 5035 |
| **Freibad** | 07651 2557 |
| **Bauhof Friedenweiler** | 07654 7591 |
| Bauhofleiter Heer | 0173 5929725 |
| **Forstverwaltung** Christoph Birkenmeier, Revierleiter<br>Fax: 07654 90 69 52 | 0173 9464315 |
| Fachstelle Sucht Freiburg, bwlv | 0761 156309/0 |
| **Verbraucherzentrale, Info**<br>Mo bis Do 10 - 18 Uhr und Fr 10 - 14 Uhr | 0180 550 59 99 |
| **Telefonseelsorge** (kostenlos) | 0800 1110111 |
| **Frauenhorizonte** (gegen sexuelle Gewalt) | 0761 285 85 85 |
| **DRK-Kreisverband** | 0761 88508-0 |
| **HELIOS-Klinik** | 07651 29-0 |
| **Pflegestützpunkt Breisgau Hochschwarzwald**<br>Gebiet: Dreisamtal, Hochschwarzwald<br>79822 Titisee Neustadt, Wilhelm-Stahl-Str. 13 (gegenüber der AOK)<br>Ansprechpartner Tamara Schwarzwälder<br>Email: tamara.schwarzwaelder@lkbh.de, pflegestuetzpunkt@lkbh.de | 0761/2187 2979 |
| **Hebamme Beate Barsch,** Im Zinken 1, Löffingen | 07654 92 19 50 |
| **Hebamme Cornelia Wölfle** Fliederstr. 17a, Löffingen | 07654 805959 |
| **VdK Rötenbach** – Vorsitzende Rita Meinert | 07654 772 33 |

## ÖFFNUNGSZEITEN UND ERREICHBARKEIT VON RATHAUS UND BÜRGERSERVICE

### ORTSTEIL RÖTENBACH

**Bürgermeisteramt**
07654 9119-0 // 07654 9119-19
gemeinde@friedenweiler.de

| | |
|---|---|
| Montag-Freitag | 08.30 Uhr - 12.00 Uhr |
| Dienstag | 14.00 Uhr - 16.00 Uhr |
| Donnerstag | 14.00 Uhr - 18.30 Uhr |

**Jeanette Wolf (Integrationsmanagerin)**
Mittwoch 09.00 Uhr - 13.00 Uhr
Jugendmigrationsdienst Integrationsmanagement
Tel. 07651 9399-12 oder 0171 93 44 195
jeanette.wolf@diakonie.ekiba.de

### ORTSTEIL FRIEDENWEILER

**Bürgerservice**
07651 5035 // 07651 4130
heidi.hoefler@friedenweiler.de
Montag, Mittwoch, Freitag 09.00 Uhr - 12.00 Uhr

## ACHTUNG!

### Redaktionsschlüsse Mitteilungsblatt

Das nächste Mitteilungsblatt erscheint am **14.11.2026**
Redaktionsschluss ist am ***Dienstag, 10.11.2026***

Das übernächste Mitteilungsblatt erscheint am **28.11.2026**
Redaktionsschluss ist am ***Dienstag, 24.11.2026***

Bitte senden Sie Texte für den redaktionellen Teil rechtzeitig bis **11 Uhr** des jeweiligen Redaktionsschlusses an die Redaktion des Mitteilungsblattes, Frau Hiba Younes (hiba.younes@friedenweiler.de) Vielen Dank.

**Das Mitteilungsblatt erscheint auch im Jahr 2026 im zweiwöchigen Rhythmus in den geraden Kalenderwochen.**

## MÜLLABFUHRTERMINE

**Hausmüllabfuhr (35 / 50 / 60 / 80 / 120- und 240-Literbehältnisse):**

| | | |
|---|---|---|
| **Biotonne** | 04.11.2026 | 18.11.2026 |
| **Restmüll** | 06.11.2026 | 20.11.2026 |
| **Gelbe Tonne** | 02.11.2026 | 23.11.2026 |
| **Papiertonne** | 03.11.2026 | 01.12.2026 |
| **Vereinssammlung Papier** | 12.12.2026 | |
| **Schadstoffsammlung** | **Bauhof Rötenbach**<br>**05.11.2026 09:30 - 11:30 Uhr** | |
| **Sperrmüll** | nur noch auf Abruf | |

### Kontaktdaten

| | |
|---|---|
| Abfallberatung // alb@lkbh.de | 0761 2187-9707 |
| Sperrmüllservice // sperrmuell@lkbh.de | 0761 2187-8844 |
| Gebühren/ Behälter // gebuehreneinzug@lkbh.de | 0761 2187-8844 |
| REMONDIS (alle Abfuhren) // lkbh@remondis.de | 0761 51509-95 |
| Kompostberatung Herr Schulz | 07653 6379 |
| RAZ (Regionales Abfallzentrum) Titisee-Neustadt | 07651 933383 |


## IMPRESSUM

**Herausgeber:**
Gemeinde 79877 Friedenweiler
Tel. 07654/9119-0
gemeinde@friedenweiler.de
Tourist-info@friedenweiler.de
www.friedenweiler.de

**Verantwortlich für den redaktionellen Inhalt:**
Bürgermeister Josef Matt o.s.V.i.A.

**Verantwortlich für die Kirchen- & Vereinsmitteilungen:**
Die jeweilige Kirche bzw. der/die Vorsitzende des jeweiligen Vereins.

**Für den Anzeigenteil/Druck:**
Primo-Verlag Anton Stähle GmbH & Co. KG
Meßkircher Str. 45, 78333 Stockach
Tel. 07771 9317-11, Fax 9317-40
E-Mail: anzeigen@primo-stockach.de
Homepage: www.primo-stockach.de

# Amtliche Bekanntmachungen

GEMEINDE FRIEDENWEILER

## Bekanntmachung

Die nächste öffentliche Sitzung des Gemeinderates findet **am Dienstag, 3. November 2026 um 19:00 Uhr**

**im Sitzungszimmer, Rathaus Rötenbach**

mit folgender Tagesordnung statt.

1. Bürgerfrageviertelstunde
2. Ergebnisvorstellung der Qualitätserfassung Ortsmitten - Bestehende Potenziale und Defizite mit Blick auf die Verkehrssituation im Ortsteil Rötenbach wurden untersucht und hierzu werden Maßnahmen zur Verbesserung aufgezeigt, Präsentation durch die Planersocietät Frehn Steinberg Partner GmbH
3. Batteriespeicherwerk Rötenbach – Information über die Verbindungsleitung vom Batteriespeicher bis zur Hochspannungsleitung
4. Erörterung über die Schulbeförderungskosten der Grundschüler der Ortsteile Friedenweiler und Kleineisenbach
5. Verschiedenes / Bekanntgaben

gez.
Josef Matt
Bürgermeister

GEMEINDE FRIEDENWEILER

## Bekanntmachung

Die nächste öffentliche Sitzung des Gemeinderates findet **am Dienstag, 17. November 2026 um 19:00 Uhr**

**im Sitzungszimmer, Rathaus Rötenbach**

mit folgender Tagesordnung statt.

1. Bekanntgabe von Beschlüssen aus der letzten nichtöffentlichen Gemeinderatssitzung
2. Bürgerfrageviertelstunde
3. Satzungsbeschluss zur Bebauungsplanänderung „Mühlenwiese“
4. Beschluss zur frühzeitigen Beteiligung der Öffentlichkeit und der Träger öffentlicher Belange zum Bebauungsplan „Gütle“
5. Der Narrenverein Friedenweiler e.V. stellt sein geplantes Jubiläumswochenende vom 29.01. – 31.01.2027 vor
6. Beauftragung eines Strukturgutachtens für die Trinkwasserversorgung
7. Information über die Bevölkerungsentwicklung der Gemeinde
8. Verschiedenes / Bekanntgaben

gez.
Josef Matt
Bürgermeister

# Infos aus dem Rathaus

## *Jubilare November 2026*



01.11. 75. Geburtstag
Murer Gabriele, Rötenbach

03.11. 85. Geburtstag
Van der Steen Hendrika, Friedenweiler

18.11. 75. Geburtstag
Trescher Wilhelm, Rötenbach

26.11. Goldene Hochzeit
Bjelosevic Rizah und Zejna, Rötenbach

Die Gemeinde Friedenweiler gratuliert sehr herzlich und wünscht alles Gute, Glück und Gesundheit.

## Grünschnitt-Sammelstelle Friedenweiler

**Im Ortsteil Rötenbach, Mühlewiesen 1, im Bauhof**



**Öffnungszeiten:**
immer Samstags
von 11.00 - 14.00 Uhr
**Letztmalig in diesem Jahr voraussichtlich Ende November**

*Über Feedback zur eingerichteten Grünschnitt-Sammelstelle freut sich die Gemeindeverwaltung.*

*Gerne per E-Mail an gemeinde@friedenweiler.de oder per Post an das Bügermeisteramt Friedenweiler.*

## Fundsachen

| Lfd. Nr. | Abgabetag | Fundgegenstand | Fundort |
|---|---|---|---|
| 15/26 | 27.10.2026 | 1 Schlüssel „Wilka“ m. Ring | Kurpark Rötenbach (Günther Sicherheits- u. Brandschutztechnik) |

Sollten Sie einen Gegenstand verloren haben, bitten wir Sie sich an das Fundbüro der Gemeinde Friedenweiler, Tel.: 07654-911910, zu wenden. Bitte melden Sie bis spätestens 4 Wochen nach dieser Veröffentlichung Ihre Rechtsansprüche an den genannten Fundsachen im Fundbüro an.
Mit Ablauf von 6 Monaten nach der Anzeige des Fundes erwirbt der Finder das Eigentum an der Sache, es sei denn, der Besitzer meldet sich vorher.

# Seniorennachmittag 2026

Auch in diesem Jahr fand wieder der gemeinsame Seniorennachmittag am 17. Oktober 2026 statt. Diesmal im Fürstenbergsaal im Haus des Gastes im Ortsteil Friedenweiler, da die Benedikt-Winterhalder-Halle aktuell noch saniert wird.

Wir freuen uns, dass wir in diesem Jahr ca. 120 Gäste begrüßen durften, darunter auch viele jüngere Seniorinnen und Senioren.

Die Gemeindeverwaltung hatte für die Seniorinnen und Senioren aus allen Ortsteilen der Gesamtgemeinde auch wieder einen Bustransfer eingerichtet, welcher gut genutzt wurde. Für die musikalische Unterhaltung sorgte die "Schwarzwälder 3". Bürgermeister Josef Matt hielt einen kurzen Bildervortrag zu speziellen Gemeindethemen.

Für die Bewirtung sorgte der Musikverein Rötenbach mit Kaffee und Kuchen, sowie einem leckeren Abendessen.







# 90. Geburtstag Irmgard Schütz

Anlässlich ihres 90. Geburtstages besuchte Herr Bürgermeister Josef Matt am Montag, den 19. Oktober 2026, Frau Irmgard Schütz im Pro Seniore. Dabei überbrachte er ihr die herzlichen Glückwünsche der Gemeinde.

Die Gemeinde Friedenweiler gratuliert Frau Irmgard Schütz ganz herzlich zu ihrem 90. Geburtstag und wünscht ihr alles Gute.



**Gemeinde Friedenweiler**
Lkrs. Breisgau-Hochschwarzwald

Wir suchen für den **Kindergarten Schwalbennest**

**staatl. anerkannte Erzieher / Pädagogische Fachkräfte (m/w/d)**

in Teil- oder Vollzeit und unbefristet

Alle Infos finden Sie auf unserer Homepage:

www.friedenweiler.de

**Bewerbungen an:**
Bürgermeisteramt Friedenweiler
Personalamt
Hauptstraße 24
79877 Friedenweiler

**oder per Mail an:**
knoepfle@friedenweiler.de

**Nähere Auskünfte erhalten Sie von:**

**Kindergartenleiterin**
Diana Übele (07654/8518)

**Hauptamtsleiterin**
Bianca Knöpfle (07654/9119-17)
knoepfle@friedenweiler.de



## BÜRGER-MITFAHRGELEGENHEIT

**Ehrenamtliche Fahrten zum Dorfladen Rötenbach und zurück nach Friedenweiler**



**Donnerstag, 05.11.2026,**
Klaus Disch, Tel. 07654/8731
oder 0172/6228459
**Donnerstag, 12.11.2026,**
Matthias Schneider, Tel. 07651/9727077
**Donnerstag, 19.11.2026,** Matthias Spring, Tel. 0151/61256172

15:00 UhrTreffpunkt: Pro Seniore Friedenweiler
Fahrt zum Dorfladen Rötenbach
16:30 UhrTreffpunkt: Dorfladen Rötenbach
Fahrt zum Pro Seniore Friedenweiler

## DORFLADEN RÖTENBACH

**Warum in die Ferne schweifen, liegt das Gute doch so nah!**
(Sprichwort frei nach J. W. von Goethe)

Das gilt besonders für Ihre Einkäufe in unserem Rötenbacher Dorfladen!

Das bieten wir Ihnen:
- In der Region produzierte einzigartige Lebensmittel von mehr als 20 Erzeugern!
- Mit Ihrem Einkauf bei uns stärken Sie die Wirtschaftskraft unseres Ortes und unserer Region.
- Unsere Waren kommen auf kurzen Wegen zu uns und reisen nicht um den halben Erdball! Das tut der Umwelt gut!
- Mit Ihrem Einkauf erhalten und fördern Sie begehrte ortsnahe Arbeitsplätze nicht nur in unserem Dorfladen.
- Wir unterstützen Veranstaltungen von unseren örtlichen Vereinen und beteiligen uns an Spendenaktionen und tragen so zum Gemeinwohl in der Umgebung bei.
- Der Dorfladen ist der ideale Ort für persönliche Begegnungen! Nachbarn und Bekannte treffen, ein „Schwätzle" halten oder gemeinsam einen Kaffee trinken, das erhält das Gemeinschaftsgefühl!
- Liebevoll gestaltete Handarbeiten und kleine Geschenkkörble aus unserer Geschenke-Ecke sind immer ein beliebtes Mitbringsel!

Wir bitten Sie, stehen Sie auch in bewegten Zeiten zu Ihren Geschäften vor Ort! Unsere Lieferanten und wir haben keinen Einfluss auf das Weltgeschehen und hoffen auf Ihre Solidarität!
Unterstützen Sie uns mit Ihren regelmäßigen Einkäufen und helfen Sie uns bei einem guten Jahresendspurt im Weihnachtsgeschäft!

***Dorfladen Rötenbach – stärkt die Region!!!***

### Einladung zur Gesellschafterversammlung 2026 der Dorfladen Rötenbach UG

Hiermit laden wir alle Gesellschafter der Dorfladen Rötenbach UG ein zur

**Gesellschafterversammlung 2026**
**am Mittwoch, den 25.11.2026**
**um 19.30 Uhr**
**im Sitzungssaal, Rathaus Rötenbach**

**Tagesordnung**
1. Begrüßung
2. Bericht des Geschäftsführers
3. Bericht über die wirtschaftliche Lage
4. Wahlen zum Gesellschafterrat
5. Ausblick, Verschiedenes
6. Wünsche und Fragen

Mit freundlichen Grüßen

Helmut Büchele
Geschäftsführer

**Für alle ortsansässigen Anteilseigner/innen ergeht keine persönliche Einladung!**

**Wir hoffen auf eine rege Beteiligung!**

## 2027 - Save the Date

**Die Theatergemeinschaft Rötenbach gibt sich optimistisch was die Hallensanierung anbelangt und präsentiert im Januar 2027**

**.....**

**Ab in den Container**
Eine kritische Komödie
von Jutta Golitsch

Regie: Tamara Daubner
und Guido Disch




**Aufführungstermine:**
**Dienstag 05.01.2027**
Aufführungsbeginn: 20.00 Uhr
Hallenöffnung/Einlass: ab 18.30 Uhr
Aufführung mit musikalischer Unterhaltung

**Mittwoch 06.01.2027 (Feiertag)**
Aufführungsbeginn: **18.30 Uhr**
Hallenöffnung/Einlass: ab 17.00 Uhr
Mit musikalischer Unterhaltung

**Vorverkaufskarten demnächst im Dorfladen erhältlich!**
Weitere Informationen folgen in den nächsten Mitteilungsblättern.

Für die Theatergemeinschaft Rötenbach
Hubert Klausmann

# Kindergärten & Schulen

## Gezwitscher aus dem Schwalbennest



**Elternbeiratswahlen im Kindergarten**
Am 07.10.2026 fand unser gemeinsamer Elternabend mit Herrn Bürgermeister Josef Matt statt. An diesem Abend wurden folgende Elternbeiräte gewählt: Fuß Linda, Ganter Jessica, Kehl Melissa, Stegerer Sabrina, Sommer Patricia, Tritschler Jana und Zimmermann Tamara. In ihrer ersten Sitzung haben sie nun die beiden Vorsitzenden Frau Kehl und Frau Tritschler gewählt.
Ich bedanke mich ganz herzlich für die Bereitschaft, dieses Amt zu übernehmen und wünsche uns eine gute Zusammenarbeit.

## St. Martinsfeier in Rötenbach!

Am **Mittwoch, 11.11.2026** möchten wir alle Familien um **17.30 Uhr** zum St. Martinsumzug einladen.
Wir werden mit Laternen vom Rathaus zum Schulhof der Grundschule ziehen und dort von Gemeindereferentin Frau Regina Dreher erwartet. In einer kleinen Feier möchten wir Bischof Martin gedenken und uns an seine Hilfsbereitschaft erinnern.

Anschließend werden Punsch, Glühwein und heiße Würste auf dem Schulhof am Martinsfeuer angeboten. Bitte denken Sie an Kleingeld, mitgebrachte Becher füllen wir gerne und vermeiden so Müll. An die Kinder werden wieder kleine Laugenstangen verteilt, welche die Volksbank Freiburg jedes Jahr spendiert.

Vom 02. bis 06.11.2026 sind die Eltern der Kindergartenkinder eingeladen, gemeinsam mit ihrem Kind eine Laterne zu gestalten. Wir erzählen die St. Martinslegende, singen Laternenlieder, teilen Brot, entzünden immer wieder ein Licht und erinnern uns, Gutes zu tun.

In diesem Sinne wünsche ich Ihnen eine schöne bunte Herbstzeit und grüße Sie, auch im Namen meines Teams, ganz herzlich
Diana Übele



## Neues aus der Schulkindbetreuung der Grundschule Rötenbach:

### Kürbisköpfe

Seit heute zieren Kürbisköpfe die Fenster der Betreuung im Untergeschoss des Schulgebäudes.
Die Kinder hatte sehr viel Spaß dabei, als sie in zwei Gruppen die Kürbisse aushöhlen und ein Gesicht hineinschnitzen durften. Ein Kind fragte mich dann nach einer „Kurzanleitung“, wie das geht.

Hier die Kurzanleitung:
Man nehme einen Kürbis und schneide oben am Stängel ein so großes Loch hinein, dass man problemlos nachher mit mehreren Löffeln oder Händen hineinkommt. Schließlich höhlt man ihn damit aus. Dann muss man nur noch ein Gesicht hineinbekommen: aufmalen, mit dem Messer reinschnitzen, und fertig ist das Kürbisgesicht.

Genau so haben es die Kinder in zwei Gruppen gemacht: einen Kürbis wollten die Mädchen alleine aushöhlen, den anderen die Jungs. Und wir finden die Ergebnisse können sich sehen lassen. Wer sich selbst ein Bild davonmachen möchte, kann sie sich in unseren Fenstern anschauen.

Liebe Grüße - euer Betreuungsteam.





## Verstärkung für unser Kindergarten-Team

Im Oktober dürfen wir gleich zwei neue Gesichter in unserer Einrichtung begrüßen, die unser Team tatkräftig unterstützen.

Bereits seit dem 01.10.2026 bereichert Frau Nina Totic als Vollzeitkraft unser Team in der "Bibergruppe". Mit ihrer Fachkompetenz und ihrem Engagement ist sie ab sofort eine feste Säule in der täglichen pädagogischen Arbeit mit unseren Kindern.

Zudem hat seit dem 12.10.2026 eine "alte" Kollegin ihren Dienst wieder angetreten, um uns während ihrer Elternzeit flexibel und tatkräftig unter die Arme zu greifen. Frau Anita Fischer unterstützt ihre Kolleginnen in der "Ameisengruppe" bei unseren Kleinsten.

Wir heißen beide Kolleginnen herzlich willkommen und wünschen den beiden viel Spaß bei der Arbeit mit den Kindern.



*Nina Totic und Anita Fischer*

# Vereinsnachrichten

## FREIWILLIGE FEUERWEHR ABTEILUNG FRIEDENWEILER

**Probenplan der Feuerwehr Abt. Friedenweiler 2026**

| | | |
|---|---|---|
| **Fr.** | **13.11.2026** | Technische Hilfeleistung |
| **Fr.** | **27.11.2026** | Technische Hilfeleistung |

## FREIWILLIGE FEUERWEHR ABTEILUNG RÖTENBACH

**Probenplan der Feuerwehr Abt. Rötenbach 2026**

| | | |
|---|---|---|
| **Mo.** | **02.11.2026** | Probe Aktive |
| **Fr.** | **20.11.2026** | Probe Aktive |

## NARRENVEREIN FRIEDENWEILER




Einladung zur 59. Generalversammlung
am **Samstag, den 07.11.2026** im **Fürstenbergsaal Friedenweiler**
**Beginn: 20.11 Uhr**

**Tagesordnungspunkte:**

1. Eröffnung und Begrüßung durch den 1.Vorstand Markus Breidel
2. Totenehrung
3. Protokoll des Berichtes 2025
4. Tätigkeitsbericht des Vereins 2025-2026
5. Kassenbericht 2025
6. Bericht des Kassenprüfers
7. Entlastung der gesamten Vorstandschaft
8. Wahlen
9. Ehrungen
10. Vorschau Jubiläum und Fasnet 2027
11. Wünsche und Anträge

Um auch von unserer Speisekarte (Wurst- bzw. Käsesalat mit Brot) Gebrauch zu machen, öffnen wir den Fürstenbergsaal bereits um 19.00 Uhr. Nach der Versammlung wollen wir den Abend gesellig ausklingen lassen.
Mit freundlichen und närrischen Grüßen
Die Vorstandschaft des Narrenvereins Friedenweiler

## SPORTVEREIN FRIEDENWEILER-RUDENBERG

**Fußball-Spielplan**

**Herren | 2.Kreisliga (B)**
Sonntag, 01.11.2026 um 15:15 Uhr
SG Friedenweiler/Rötenbach : SG Bonndorf-Gündelwangen
Sonntag, 15.11.2026 um 15:15 Uhr
SG Friedenweiler/Rötenbach : SG Aulfingen/Leipferdingen

**Herren | 3.Kreisliga (C)**
Sonntag, 01.11.2026 um 13:00 Uhr
SG Friedenweiler/Rötenbach 2 : SG Bonndorf-Gündelwangen 2
Sonntag, 15.11.2026 um 13:00 Uhr
SG Friedenweiler/Rötenbach 2 : SG Aulfingen/Leipferdingen 2

**Spielort: Sportplatz Friedenweiler, Am Frauenschächle 1**

**- Die Spieler freuen sich über viel Unterstützung von der Seitenlinie -**

## MUSIKVEREIN RÖTENBACH E. V.

**Vorhinweis:**

**Balkonchristbäume und Zierreisig für die Adventszeit.**

Der Musikverein Rötenbach bietet dieses Jahr wieder Christbäume und Zierreisig für die Adventszeit an. Vorbestellungen sind unter

- Tel.: 07654/8607 oder
- eMail: christbaum@mv-roetenbach.de

möglich.
Die Balkonchristbäume stehen am **Freitag, 20.11.2026 ab 16 Uhr** auf dem Vorplatz des Probelokals des MVR zur Abholung bereit.

## VEREIN FÜR KULTUR- UND DENKMALPFLEGE FRIEDENWEILER-RÖTENBACH

Der Verein für Kultur und Denkmalpflege Friedenweiler-Rötenbach e.V. lädt ein zur Jahreshauptversammlung mit Vortrag über die Geigenbaudynastie Straub.



*Verein für Kultur und Denkmalpflege Friedenweiler-Rötenbach e.V.*

**Sonntag, den 08.11.2026 um 19.00 Uhr**
**Sitzungsaal im Rathaus Rötenbach**

**Tagesordnung**

1. Begrüßung durch den Vorsitzenden mit Totenehrung
2. Tätigkeitsbericht und Rückblick
3. Kassenbericht durch den Kassierer
4. Aussprache zu den Punkten 2 und 3
5. Entlastung des Kassierers auf Vorschlag der Kassenprüfer
6. Entlastung der Vorstandschaft
7. Ausblick
8. Verschiedenes, Wünsche und Anträge
9. „Geigenbau in und um Friedenweiler/Rötenbach“ Ref. Birgit Hermann

Wir laden alle Mitglieder und Interessierten herzlich ein, an der Versammlung teilzunehmen. Genießen den Vortrag von Birgit Hermann über die Geigenbaudynastie Straub in und um Friedenweiler-Rötenbach.

Mit freundlichen Grüßen
1. Vorsitzender
Christoph Birkenmeier

**Nach 30 Jahren**
**Adventsreisig- und Christbaumverkauf**
**stellen wir den Verkauf ein!**

**Wir bedanken uns für das entgegengebrachte Vertrauen.**

**Mit freundlichen Grüßen**
**Norbert und Lucia Knöpfle**

TURN- UND SPORTVEREIN RÖTENBACH TUS

# Neues vom Jugendfußball des TuS Rötenbach

Beim Jugendfußball des TuS Rötenbach hat sich in den vergangenen Monaten wieder einiges getan. Mit unseren Bambini sowie der F-, E- und D-Jugend sind wir in die Saison 2026/27 gestartet. Dass wir als kleiner Verein wieder drei eigene Jugendmannschaften stellen können, freut uns sehr. So haben die Kinder aus unserer Gemeinde die Möglichkeit, direkt vor Ort mit ihren Freunden Fußball zu spielen.

## Neue Trikots für unsere D-Jugend

Mit dem **Gaspedal** und Thomas (Tom) Albrecht haben wir einen neuen Trikotsponsor für unsere D-Jugend gewonnen. Gerade für kleinere Vereine ist es nicht selbstverständlich, Menschen und Unternehmen zu finden, die den Jugendfußball finanziell unterstützen.

Lieber Tom, im Namen unserer Kinder, Trainer und des gesamten TuS Rötenbach ein herzliches Dankeschön für deine Unterstützung!




*Trikotsponsor Gaspedal*
*v.l.n.r.: Mathias Daubner (Abteilungsleitung Fußball), Thomas Albrecht (Gaspedal), Michael Winterhalder (Jugendleitung Fußball)*



## Unsere Jugendmannschaften

Besonders stolz sind wir darauf, dass wir wieder eine eigene **D-Jugend** mit Spielern aus unserer Gemeinde stellen können. Der Einstieg in die neue Altersklasse bringt natürlich einige Herausforderungen mit sich. Umso schöner ist es zu sehen, wie die Kinder von Spiel zu Spiel dazulernen, besser zusammenspielen und als Mannschaft zusammenwachsen.



*Mannschaftsfoto D-Jugend*



Auch unsere **E-Jugend** ist wieder im Spielbetrieb vertreten. Mit dem zahlenmäßig kleinsten Kader ist das nicht immer einfach. Unterstützung bekommen wir deshalb gelegentlich von einzelnen Kindern aus der F-Jugend, die so bereits erste Erfahrungen in der nächsthöheren Altersklasse sammeln können.



*Mannschaftsfoto E-Jugend*

Bei unseren **Bambini und der F-Jugend** entwickelt sich der Nachwuchs erfreulich. Mittlerweile sind hier 17 Kinder der Jahrgänge 2018 bis 2022 dabei. Immer wieder kommen neue Kinder zum Schnuppertraining, weitere haben sich bereits angekündigt. Für uns Trainer ist es schön zu beobachten, mit wie viel Begeisterung die Kinder dabei sind und welche Fortschritte sie machen.



*Mannschaftsfoto F-Jugend / Bambini*

## Zwei Tage Fußball pur

Ein Highlight unseres Sommers war wieder das zweitägige Fußballcamp. Neben vielen Übungen, Spielen und gemeinsamen Pausen durften die Kinder diesmal auch das **DFB-Paule-Fußballabzeichen** ablegen.

Beim Dribbeln, Passen und Schießen waren alle mit großem Ehrgeiz dabei. Am Ende konnten wir uns gemeinsam freuen: Alle teilnehmenden Kinder haben das Fußballabzeichen erfolgreich bestanden!

Ein großes Dankeschön geht an alle Trainer, Betreuer und freiwilligen Helfer, die uns an diesen beiden Tagen unterstützt haben. Nach dem Camp waren zwar alle ordentlich geschafft, aber eines steht fest: Das möchten wir gerne wiederholen!



*Gruppenfoto Fußballcamp*

## Lust auf Fußball? Wir freuen uns auf euch!

Unser Ziel ist es, den Jugendfußball in Rötenbach langfristig zu erhalten und weiter auszubauen.
Deshalb sind **Kinder der Jahrgänge 2014 bis 2022 jederzeit herzlich zum Schnuppertraining willkommen – natürlich auch Mädchen!**

Genauso freuen wir uns über Erwachsene, die uns unterstützen möchten. Ob als Trainerin oder Trainer, als helfende Hand beim Training oder bei der Organisation: Jede Unterstützung hilft uns weiter. Fußballerfahrung oder eine Trainerausbildung sind dafür keine Voraussetzung. Wer Interesse hat, kann sich bei uns auch entsprechend weiterbilden.

Gerade auch über Frauen in unserem Trainerteam würden wir uns freuen.

Wer einmal erlebt hat, wie stolz ein Kind auf sein erstes Tor ist oder wie sich eine Mannschaft über einen gemeinsamen Erfolg freut, weiß, wie viel Freude die Arbeit im Jugendfußball machen kann.

## Unsere Trainingszeiten

Trainiert wird immer mittwochs und freitags auf dem Sportplatz in Rötenbach oder Friedenweiler.
Bambini / F-Jugend: 16:30–17:30 Uhr
E-Jugend: 17:30–19:00 Uhr
D-Jugend: 17:30–19:00 Uhr

Solange es das Wetter zulässt, trainieren wir draußen. Im Winter wechseln wir in die (hoffentlich bald) frisch sanierte Sporthalle. Die Trainingstage bleiben dabei gleich, die Uhrzeiten können je nach Hallenbelegung leicht abweichen. Nähere Informationen gibt es bei unseren Jugendtrainern.

Weitere Informationen: www.tus-roetenbach.de

**Euer Trainerteam TuS Rötenbach**

## Hochschwarzwald Tourismus GmbH

# WÄLDER infos

Aktuelles von der Hochschwarzwald Tourismus GmbH













## Kirchennachrichten

### SEELSORGEEINHEIT FRIEDENWEILER-EISENBACH

**Gottesdienstordnung**

**Sa, 31.10.2026 Samstag der 30. Woche im Jahreskreis**
**oder Heiliger Wolfgang, Bischof von Regensburg [994] (g)**

18:30 **Eucharistiefeier**
Maria Zimmermann Jtg. und Kurt Zimmermann; für die verstorbenen Seelsorger unserer Pfarreien; nach der Meinung der Stifter der früheren Jahrtage der Pfarrei
**St. Johannes Baptist Friedenweiler**
Gerhard Disch

**So, 01.11.2026 + ALLERHEILIGEN (H)**

10:30 **Wort-Gottes-Feier - Gräberbesuch**
**Bubenbach, Friedhof**
Gemeindeteam

10:30 **Eucharistiefeier - anschl. Gräberbesuch**
**St. Benedikt Eisenbach**
Gerhard Disch

10:30 **Eucharistiefeier - Patrozinium - Gräberbesuch**
mit Ministrantenverabschiedung

**St. Wolfgang Schollach**
Albert Kim

14:00 **Wort-Gottes-Feier - Gräberbesuch**
**St. Johannes Baptist Friedenweiler**
Gemeindeteam

14:00 **Wort-Gottes-Feier - Gräberbesuch**
**Herz-Jesu Oberbränd**
Regina Dreher

14:00 **Eucharistiefeier - anschl. Gräberbesuch**
**St. Leodegar Rötenbach**
Claudius Dufner

**Di, 03.11.2026 Dienstag der 31. Woche im Jahreskreis**

18:30 **Gebetstreffen**
**St. Leodegar Rötenbach**
Lucia Knöpfle

**Do, 05.11.2026 Donnerstag der 31. Woche im Jahreskreis**

11:00 **Eucharistiefeier**
**Altenheim Pro Seniore Friedenweiler**
Albert Kim

**Fr, 06.11.2026 Freitag der 31. Woche im Jahreskreis**
**oder Herz-Jesu-Freitag**

18:00 **Rosenkranz**
**St. Leodegar Rötenbach**

18:30 **Eucharistiefeier - Herz-Jesu-Freitag**
Paul Ganter und verstorbene Angehörige
**St. Leodegar Rötenbach**
Gerhard Disch

**Sa, 07.11.2026 Samstag der 31. Woche im Jahreskreis**

15:00 **Stille Anbetung**
**St. Leodegar Rötenbach**
Lucia Knöpfle

18:30 **Eucharistiefeier**
**St. Leodegar Rötenbach**
Johannes Kienzler

**So, 08.11.2026 + 32. SONNTAG IM JAHRESKREIS**

10:30 **Eucharistiefeier**
Bernhard Zipfel und Gerda Hermann; Emi Schöpperle Jtg. und Erna Schöpperle; Wilhelm Schöpperle Jtg. und Luise u. Herbert Schöpperle; Regina Willmann Jtg.; Ernst und Klara Willmann; 2. Opfer für Ulfried Sigwart
**Herz-Jesu Oberbränd**
Vigil Anto Soosai Manickam

**Di, 10.11.2026 Heiliger Leo der Große,**
**Papst, Kirchenlehrer [461] (G)**

18:30 **Eucharistiefeier**
**Herz-Jesu Oberbränd**
Albert Kim

18:30 **Gebetstreffen**
**St. Leodegar Rötenbach**
Lucia Knöpfle

**Do, 12.11.2026 Heiliger Josaphat,**
**Bischof von Polozk in Weißrußland,**

11:00 **Eucharistiefeier**
**Altenheim Pro Seniore Friedenweiler**
Albert Kim

**Fr, 13.11.2026 Freitag der 32. Woche im Jahreskreis**

15:00 **Barmherzigkeitsstunde**
**St. Leodegar Rötenbach**
Lucia Knöpfle

18:30 **Andacht**
**St. Leodegar Rötenbach**
Gemeindeteam

**Sa, 14.11.2026 Samstag der 32. Woche im Jahreskreis**
**-Diaspora-Kollekte-**

14:00 **Taufe von Vincent Schuler Braxmeier**
**St. Wolfgang Schollach**
Thilo Knöller

18:30 **Eucharistiefeier**
mit 70-jährigem Organistenjubiläum von Herrn Dieter Sigwart Manfred Waldvogel; Verst. der Fam. Waldvogel-Schwär-Schlicker u. Angehörige; für die Armen Seelen; Carmelino Usai Jtg.; Monika Hall Jtg. und Elfriede u. Walter Hall; Theresia Beha u. verst. Ang.; Hilda u. Stefan Winterhalder
**St. Benedikt Eisenbach**
Claudius Dufner

**So, 15.11.2026 + 33. SONNTAG IM JAHRESKREIS -**
**Diaspora-Kollekte-**

10:30 **Gnadenhochzeit von Lotte und Fritz Kromer**
**St. Benedikt Eisenbach**
Regina Dreher

10:30 **Eucharistiefeier**
**St. Johannes Baptist Friedenweiler**
Nikolaus Ostrowitzki

10:30 **Eucharistiefeier**
anschließend Gedenken zum Volkstrauertag
Edeltraud Hofmeier und verst. Angehörige
**Herz-Jesu Oberbränd**
Vigil Anto Soosai Manickam

Unser **Organist Herr Dieter Sigwart** feiert am 01. November 2026 sein **70-jähriges Organistenjubiläum**. In der Vorabendmesse am **Samstag, den 14. November 2026** um **18.30 Uhr** wollen wir dieses großartige Jubiläum mit Herrn Sigwart feiern und ihm für sein unermüdliches Engagement danken. Anschließend laden wir zu einem Sektempfang ein. Herzliche Einladung zu diesem besonderen Ereignis.

An **Allerseelen**, 02. November 2026, um **18.30 Uhr**, in der **Kirche St. Benedik**t in **Eisenbach** gedenken wir in einer Wortgottesfeier **allen Verstorbenen des letzten Jahres** der ehemaligen SE Friedenweiler-Eisenbach. Dazu sind alle trauernden Angehörige und Mitfühlenden herzlich eingeladen. Die Angehörigen wurden postalisch dazu eingeladen. Falls jemand übersehen wurde, bitten wir dies zu entschuldigen. Fühlen Sie sich bitte herzlich eingeladen und geben uns kurz Bescheid. regina.dreher@kath-hochschwarzwald.de 07651-17 449 11

Unsere Seniorinnen und Senioren treffen sich wie folgt:
**Schwätzle-Treff Friedenweiler** am **Freitag, den 06. November 2026** um **14.30 Uhr** im **Pfarrhaus in Friedenweiler** ebenfalls mit Max Steurenthaler.

**Wir bitten herzlich um Ihre Spende.** Konto: Kath. Kirchengemeinde Friedenweiler, IBAN DE75 6805 1004 0004 1310 74, Verwendung: „Spende Sanierung Klosterkirche Friedenweiler". Vielen herzlichen Dank! Vergelt´s Gott!

## EVANGELISCHE KIRCHE LÖFFINGEN

So., 01.11.
09.30 Uhr Gottesdienst mit Abendmahl
So., 08.11.
09.30 Uhr Gottesdienst
So., 15.11.
**10.30 Uhr ökumenischer Gottesdienst zum Volkstrauertag in der kath. Stadtkirche**

**Friedensgebet**
freitags 17.30 Uhr, Evang. Kirche (außer in den Schuferien)

**Konfirmandenunterricht**:
mittwochs 15.30 Uhr, Gemeindesaal (außer in den Ferien)

**Seniorenkreis:**
Do., 05.11. 15.00 Uhr, Gemeindesaal

Aktuelle Informationen finden Sie auf unserer Homepage:
www.ev-kirche-loeffingen.de

## CHRISTUSGEMEINDE HOCHSCHWARZWALD

**Mitglied im Bund Freikirchlicher Pfingstgemeinden K.d.ö.R.**
**Salzstraße 3 | 79822 Titisee-Neustadt**
**www.christusgemeinde-hochschwarzwald.de**

**Wir laden Sie herzlich ein zu unseren Gottesdiensten in der Salzstraße 3, 79822 Titisee-Neustadt.**
**Sie finden an folgenden Terminen statt:**
Sonntag 01.11. Gottesdienst um 10.15 Uhr
Sonntag 08.11. Gottesdienst um 10.15 Uhr
Sonntag 15.11. Gottesdienst um 10.15 Uhr

**Wir freuen uns auf Sie**

**Pastor Markus Jerominski**

## FEG TITISEE-NEUSTADT

Im Bildstöckle 8
79822 Titisee-Neustadt
Pastor: Matthias Dobutowitsch
Tel.: 07651-2753 • Mail: fegtn@gmx.de • www.feg-tn.de

Herzliche Einladung zu unseren Gottesdiensten, jeden Sonntag um 10:30 Uhr. Auch schon gerne ab 10 Uhr zu Getränken an der Bar und Gemeinschaft. Aktuelle Infos und weitere Angebote für die ganze Familie finden Sie auf unserer Homepage.
Gerne können Sie Anliegen an unser Gebetsteam weiterleiten: gebetsteam@feg-tn.de.

Ihre FeG Titisee-Neustadt

# Umwelt

## Der Herbst ist da - die Blätter fallen!

ALB ABFALLWIRTSCHAFT LANDKREIS BREISGAU-HOCHSCHWARZWALD

### Da stellt sich die Frage: Wohin mit dem vielen Laub?

Laub gehört zu den wichtigsten Kompostmaterialien im Garten. Es kann gemeinsam mit gehäckselten Garten- und Küchenabfällen kompostiert werden. Da die Abbau- bzw. Umwandlungsdauer der einzelnen Laubarten allerdings sehr unterschiedlich ist, sollten verschiedene Laubarten mit allen übrigen Kompostrohstoffen gründlich gemischt werden. Am besten zerkleinern Sie das Laub vor dem Sammeln mit dem Rasenmäher.

**Leicht abbaubar** sind Blätter von Obstbäumen, Ahorn, Eberesche, Esche, Erle, Haselnuss, Linde und Weide.
**Schwer abbaubar** ist das Laub von Akazie, Buche, Birke, Eiche, Pappel, Platane und Walnuss.

Wichtig ist, dass im Kompost alles gemischt und locker aufgeschichtet wird (niemals eine dicke nasse Laubschicht mit einem Mal auf den Kompost bringen, lieber antrocknen lassen).
Die Verrottung lässt sich beschleunigen, wenn einige Handvoll Hornmehl eingestreut werden. Die Zugabe von kalkhaltigem Gesteinsmehl neutralisiert die Gerbsäure insbesondere aus Eichenlaub.

**Weitere Entsorgungsmöglichkeiten**
Große Mengen an Laub (aus Privathaushalten) nehmen die Grünschnitt-Sammelstellen der ALB an. Kleinere Mengen können auch über die Biotonne bzw. zusätzliche Laubsäcke entsorgt werden. Laubsäcke haben ein Volumen von ca. 70 l und bestehen aus Recyclingkraftpapier. Sie sind an den beiden regionalen Abfallzentren Breisgau und Hochschwarzwald sowie in den Rathäusern vieler Gemeinden für 3 €/Stück erhältlich. Eine Liste der Verkaufsstellen finden Sie auf unserer Homepage.
Volle, zugebundene Laubsäcke werden bei der Leerung der Biotonnen mitgenommen.

Am meisten dankt es ihnen die Natur freilich, wenn sie Laub unter Bäumen und Sträuchern liegen lassen oder auf abgeräumten Beeten als Mulch aufbringen. Es schützt den Boden vor Erosion und Verschlämmung. Vor allem aber finden Kleinlebewesen in der Laubschicht gute Überwinterungsmöglichkeiten und können im Frühjahr sofort wieder das Bodenleben aktivieren. Die bis dahin weitgehend verrotteten Blätter werden einfach in den Boden eingearbeitet.
In einer ruhigen Gartenecke können Sie auch einen Laubhaufen (vermischt mit etwas Gehölzschnitt) auftürmen, der als Winterquartier für Igel und diverse Nutzinsekten dienen kann.
**Achtung:** Auch dieses Jahr sind wieder zahlreiche Kastanienblätter von der Kastanienminiermotte befallen. Diese Blätter bitte nicht auf den Komposthaufen geben, da die Gefahr besteht, dass die Puppen der Miniermotten in den Blättern überwintern. Auch die Grünschnitt-Sammelstellen im Landkreis nehmen dieses Material nicht an. Empfohlen wird, das befallene Laub über die Restabfall- oder Biotonne zu entsorgen.

**Haben Sie noch Fragen?**
**Abfallberatung** Tel.: 0761 2187 9707 | www.lkbh.de/alb

# Für Sie notiert

## DB Regio AG informiert:

Aufgrund einer bevorstehenden Baumaßnahme möchten wir Sie heute über die Auswirkungen bei den DB Regio Zügen der Linien RE 2, RE 55, S 10, SWEG RB 42 informieren. Es kommt zu Fahrplanänderungen, Zugausfällen und Ersatzverkehr mit Bussen.

**Zeitraum:**
Montag, 2. November bis Sonntag, 15. November 2026, 23:59 Uhr

**Betroffene Linien:**
- RE 2 (Karlsruhe – Konstanz)
- RE 55 (Donaueschingen – Ulm)
- S 1 (Breisach – Freiburg – Titisee – Seebrugg)
- S 10 (Freiburg – Titisee – Villingen(Schwarzw))

**Betroffene Linien anderer Verkehrsunternehmen:**
- SWEG RB 42 (Rottweil – Villingen(Schwarzwald) – Bräunlingen)

**Montag, 2. November bis Sonntag, 15. November**
**Zugausfälle:**
- **RE 2** Hausach ⇆ Villingen(Schwarzwald) (frühmorgens und spätabends ab/bis Singen(Hohentwiel)

**Alternative Reisemöglichkeit:**
- **Bus RE 2** Hausach ⇆ Villingen(Schwarzwald) ((frühmorgens und spätabends ab/bis Singen(Hohentwiel)
- **SBB S6** Singen(Hohentwiel) ⇆ Konstanz

**Dienstag, 3. November bis Dienstag, 10. November, 7:30 Uhr**
**Zugausfälle:**
- **S1/S10** Villingen(Schwarzwald) ⇆ Löffingen
- **SWEG RB 42** Donaueschingen ⇆ Bräunlingen Bf
- **RE 55** Villingen(Schwarzwald) / Donaueschingen ⇆ Immendingen

**Alternative Reisemöglichkeit:**
- **Bus S10** Villingen(Schwarzwald) ⇆ Löffingen
- **Bus RB 42** Donaueschingen ⇆ Bräunlingen Bf
- **Bus RE 55** Villingen(Schwarzwald) ⇆ Immendingen (jeweils 20:30 Uhr bis 8:20 Uhr)
- **RB 43** Donaueschingen ⇆ Immendingen (mit Halt in Geisingen)

Bitte beachten Sie die vom Zugverkehr abweichenden Fahrzeiten der Busse.Die Züge SWEG RB 42 sind vom 10. bis 12. November auch zwischen Villingen(Schwarzwald) und Trossingen (vereinzelt bis Rottweil) betroffen.

**Grund der Bauarbeiten:** Weichenarbeiten

Um keine kurzfristigen Änderungen zu verpassen, informieren Sie sich bitte unmittelbar vor Fahrtantritt in den digitalen Reiseauskunftsmedien unter bahn.de oder in der App DB Navigator. Hier erhalten Sie über die Auswahl des jeweiligen Bahnhofs wichtige Informationen für Ihre Reise. Bitte beachten Sie, dass die Haltestellen des Ersatzverkehrs nicht immer direkt an den jeweiligen Bahnhöfen liegen.

Die Mitnahme von Fahrrädern ist in den Bussen aus Platz- und Sicherheitsgründen nicht möglich.

## Schwarzwaldverein Löffingen e.V.

***Es findet am 08.11.2026 KEINE Abschlusswanderung statt.***
**25.11.2026 Auf ins restaurierte Augustinermuseum**
Die jahrelange Restaurierung des Museums ist nun abgeschlossen und es erstrahlt in neuem Glanz. Bei einer Überblicksführung durch alle Bereiche sind wir gespannt, was sich alles verändert hat und wie sich die Schätze nun präsentieren. Die 90 min. werden wie im Flug vergehen. Hinzu gekommen ist auch Schwarzwälder Kunsthandwerk, Traditionen, Trachten und Malerei. Also.....auf ins Museum.
**Wann: Mittwoch, 25. November 2026**
**Treffpunkt: 12.00 Uhr Bahnhof Löffingen (Regiokarte)**
Im Anschluss werden wir im Gasthaus Feierling einkehren und den Weihnachtsmarkt besuchen.
Kosten: 16,00 €
**Anmeldung: bis 19. November 2026 bei Rita Bölle (Tel.: 07654/8783)**

## Lebenshilfe Südschwarzwald e.V.

**Wege gestalten. Gemeinsam.**
Scheuerlenstraße 7 • 79822 Titisee-Neustadt

**Verwaltung und Geschäftsstelle**
07651 93 626 0 • gs@lebenshilfe-ssw.de

**Offene Hilfen Hochschwarzwald**
07651 93 626 11 oder 07651 93 626 16
offenehilfen.hsw@lebenshilfe-ssw.de

**Jetzt vormerken!**

**Am 27. November 2026 von 9 bis 16 Uhr** verwandelt sich unsere Geschäftsstelle in der Scheuerlenstraße wieder in einen Ort voller weihnachtlicher Vorfreude.
Freuen Sie sich auf liebevoll gestaltete Adventskränze und Gestecke, feines Weihnachtsgebäck, köstliche Linzertorten, selbst gebastelte Geschenkideen und vieles mehr.
Eine kleine musikalische Überraschung wartet gegen 15.30 Uhr auf die Gäste.
**Wir freuen uns auf Ihren Besuch!**

## Alle Jahre wieder...




### 02. bis 16. November

**Löffingen**
Altenpflegeheim St. Martin
Seppenhofer Str. 7

**Friedenweiler**
Verena Goedecke
Schillingstr. 1

**Unadingen**
EDEKA Ketterer
Mauchachstr. 3

**Rötenbach**
Horst Romey
Mühlenstr. 10

**Neustadt**
Helmle WOHNFÜHLEN
Wilhelm-Stahl-Straße 3

Erfahren Sie hier mehr darüber, wie Ihre Spende verwendet wird.

Vor Ort jeweils erhältlich:
- Informations-Flyer
- Vorgefertiger Geschenkkarton (Box-to-go)

*Ende des redaktionellen Teils*

**DANKSAGUNG** **STATT KARTEN**

*Aus dem Leben bist du uns genommen,*
*aber nicht aus unserem Herzen.*



# *Franz Zipfel*

Allen, die sich in stiller Trauer mit uns verbunden fühlten und ihre Anteilnahme auf so vielfältige Weise zum Ausdruck brachten, durch tröstende Worte, stumme Umarmungen, liebevoll geschriebenen Karten, sagen wir herzlichen Dank.

**Unser besonderer Dank gilt**

- Herrn Pfarrer Kienzler für die würdevolle Trauerfeier
- der Sozialstation Löffingen für die liebevolle Pflege
- der Helios Klinik für die fürsorgliche Betreuung
- dem Bestattungsinstitut Reinhold Klausmann für die einfühlsame Unterstützung

**Im Namen aller Angehörigen**
**Maria Zipfel**
**mit Kindern und Familien**

Rötenbach, im Oktober 2026

---

**Danksagung** **Statt Karten**

# *Franz Ratzer*

* 02.08.1938 † 20.09.2026

Allen, die sich in stiller Trauer mit uns verbunden fühlten und ihre liebevolle Anteilnahme auf so vielfältige Art zum Ausdruck brachten, danken wir recht herzlich.

**Unser besonderer Dank gilt:**

- Herrn Pfarrer Christof Scherer für die würdevolle Gestaltung der Trauerfeier und Urnenbeisetzung
- Dem Altenpflegeheim St. Martin für die liebevolle Pflege in den letzten Jahren
- Dem Bestattungsinstitut Klausmann für die hilfreiche Unterstützung
- Dem Musikverein Rötenbach e.V. für den ehrenden Nachruf
- Allen Freunden, Nachbarn und Bekannten für ihr aufrichtiges Mitgefühl

**In stiller Trauer:**
Rita und Urban Scherer mit Familien
Anja und Jürgen Weißer mit Familie

Friedenweiler / Löffingen im Oktober 2026

---

## 4-Zimmerwohnung in Neustadt, Allmend

Zu vermieten: Eine 100 qm große 4-Zi.-Whg. evtl. mit EBK, Bad mit Badewanne im 2. OG eines denkmalgeschützten 3-Familienhauses in absolut ruhiger und zentrumsnaher Lage. Keller, Speicher, Gartenmitbenutzung sowie bei Bedarf eine Garage. KM 1030 €, NK (warm) ca. 300 €. Email: Haus-Allmend@t-online.de

---

**Herzlichen Dank**

Antonio Alfinito
* 07.07.1934 † 09.10.2026

allen, die sich in stiller Trauer mit uns verbunden fühlten und ihre Anteilnahme zum Ausdruck brachten.

Ein besonderer Dank gilt dem ProSeniore Friedenweiler, Pastoralreferenten Andreas Alt, dem Bestattungsinstitut Schätzle und dem Blumenladen Löffingen.

Im Namen aller Angehörigen
Anna Alfinito und Familie



---

## EG-Wohnung, ca. 60 - 70 m², gesucht

zur Miete, von zuverl. Ehepaar 58/64, NR (in RENTE, früher tätig im öffentl. Dienst). Gern mit Grünfläche/Terrasse.
Tel. 0151 706 871 41, loewenherz007@magenta.de

---

## Putzhilfe gesucht

Familie mit kleineren Kindern in Neustadt sucht 1x pro Woche ca. 3h Unterstützung beim Putzen 01525-9945512

Ihre Hilfe in schweren Stunden

# Bestattungen Klausmann



Reinhold Klausmann
79877 Friedenweiler-Rötenbach
Schanzstraße 5
Telefon 07654 - 597
Mobil 0173 - 3003493
info@bestattungen-klausmann.de

- Erd- und Feuerbestattungen
- Erledigung aller Formalitäten
- Auf Wunsch Hausbesuch jederzeit, auch an Sonn-und Feiertagen

*Schenken Sie uns Ihr Vertrauen*

---

Nette, freundliche und wetterfeste

## Verkäufer (m/w/d)

für **Weihnachtsbaumverkauf in Neustadt**
an unseren Verkaufsstellen (im Freien) gesucht.

**Fritz Waßmer • Weihnachtsbaumkulturen**
**Tel.: 07633 / 39 65**; Anrufzeiten: Mo. – Sa. 9–17 Uhr
**www.wassmer-weihnachtsbaeume.de**

---

## Humanitas

**ambulanter · häuslicher Kranken- und Pflegedienst GmbH**

Soziales Engagement, fachliche Kompetenz, vertrauliche Pflege und individuelle Beratung.

Bei Fragen stehen wir Ihnen gerne zur Verfügung.

Heike Vetter
Gewerbestraße 45
79822 Titisee-Neustadt

Telefon: 0 76 51 / 32 40
E-Mail: info@humanitas-vetter.de
www.humanitas-vetter.de

---

## Achtung, Familienbetrieb kauft

Pelze, Bleikristall, Teppiche, Kroko-Taschen, D.-Taschen, Abendgarderobe, Armbanduhren, Wanduhren, Bilder, Vorwerk-Staubsauger, Musikinstrumente, alte Möbel, Nähmaschinen und Schreibmaschinen, Tafelsilber, Goldschmuck, Modeschmuck jeglicher Art, Münzen. Komme vor Ort, zahle in bar.
Familienbetrieb seit 1985, Herr Gert.

**Tel. 0152 160 82 594**

---

Seit über 90 Jahren
**Echt STARK**
...für Profi + Privat!

**STARK**
**Baustoff-Fachhandel**

| | | | |
|---|---|---|---|
| **VS-Villingen** | ☎ 07721 / 8706-0 | **Döggingen** | ☎ 07707/9900-0 |
| **Furtwangen** | ☎ 07723 / 7508 | **Tuttlingen** | ☎ 07461/9295-0 |
| **Immendingen** | ☎ 07462 / 6071 | **St. Georgen** | ☎ 07724/2799 |
| **Donaueschingen** | ☎ 0771/1628046-0 | **Blumberg** | ☎ 07702/2034 |

---

## vollmer
BESTATTUNGEN

Scheuerlenstraße 19
79822 Titisee-Neustadt
**Telefon 0 76 51 / 15 24**
Fax 0 76 51 / 39 99
bestattungen-vollmer@web.de
www.vollmer-bestattungen.de

Vorsorge,
Bestattungen und
Trauerbegleitung
im Hochschwarzwald

---

PRAXIS DR. SCHÜTZ

Wir suchen für unser Team:

**MFA-Unterstützung (m/w/d) in Teilzeit.**

Wir sind ein kleines, feines, aufgeschlossenes und humorvolles Team und bieten Möglichkeiten zur Qualifizierung, wie z.B. zur VERAH oder Praxismanager/in. Wir sind familienfreundlich und versuchen, die Arbeitszeiten möglichst KiTa-/KiGa-freundlich zu gestalten und auf Schulferienzeiten Rücksicht zu nehmen. Wir haben dein Interesse geweckt? Dann schicke uns gerne deine Fragen oder direkt deine Bewerbung an:

**info@praxis-titisee.de**

Praxis Dr. Schütz, Jägerstraße 2,
79822 Titisee, 07651 / 86 77

---

## Goldschmiede Hinterzarten

Reparaturen - Umarbeitungen - Neuanfertigungen

**Gold- und Silberankauf**

**Berechnung nach Tageskurs**

**Öffnungszeiten:**
Di. bis Fr. 9:00 - 12:30 & 14:30 - 17:30 Uhr
Sa. 9:00 - 12:00 Uhr, Montag geschlossen

***Oliver Weigand, Freiburger Straße 6***
***79856 Hinterzarten, Telefon 0 76 52 / 16 79***







## FRÜHSTÜCK MIT SEEBLICK

Beginnen Sie den Tag mit einem genussvollen Frühstück und einem traumhaften Blick auf den Titisee. Freuen Sie sich auf eine vielfältige Auswahl an frischen Köstlichkeiten und genießen Sie Ihren Morgen in besonderer Atmosphäre.

Mitten in der Fußgängerzone gelegen und bequem erreichbar. Tagesbesucher herzlich willkommen, kostenlose Parkplätze für Restaurantgäste vorhanden.

Wir freuen uns auf Ihren Besuch, Ihr Treschers Team.

Frühstück täglich von 7:30 bis 10:30 Uhr.
Reservierung erforderlich.

27 € pro Person

TEL. 07651 8050 ODER 07561 805425 I INFO@TRESCHERS.DE

**Klavierstimmer Jacobi** • Reparatur u. Verkauf
Tel. 07651 971 800 • www.klavierbau-jacobi.de

## MOBILITÄT FÜR JUNG UND ALT

**JETZT PROBEFAHRT VEREINBAREN!**

>> Diesel oder Elektro



+ Ab 15 Jahren Leichtauto fahren

>> Große Auswahl



+ Führerscheinfrei deutscher Hersteller

LEICHTMOBILE GMBH & CO. KG
TULLASTRASSE 6, 79341 KENZINGEN
TEL: 07644 9217921, WWW.LEICHTMOBILE.DE
AIXAM

## Kaffeemaschinen Werkstatt

Mo - Fr 8 - 16 Uhr | 07661 - 9796050 | 79199 Burg Birkenhof | Burger Platz 2




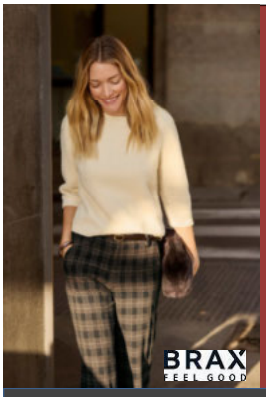


## Verkaufsoffener Sonntag

**8.11.2026 von 12 - 17 Uhr**

10% Rabatt auf alles
was in die Tasche „springt“!

Tag- & Nachtwäsche & Bekleidung
modisch – trendig – stilvoll

- bequem mit dem Shuttle-Bus erreichbar -

**NOVILA Fabrikverkauf & Fashion Store**
Freiburger Strasse 13
D - 79822 Titisee-Neustadt
Tel. +49 7651 / 9200-50

Montag bis Freitag 10 - 17 Uhr
Samstag 10 - 14 Uhr
www.novila.de shop@novila.de